

Dichtringe



Hydraulik-Dichtringe mit NBR-Einlage (selbstzentrierend)

Werkstoffe: Stahl verzinkt mit NBR-Einlage
 Temperaturbereich: -20°C bis max. +80°C
 Betriebsdruck: 400 bar D2 ≤ 40, 250 bar D2 > 40, bei Senkung: 1000 bar

- Vorteile:**
- nach Aufstecken auf das Gewinde wird der Dichtring durch die Haltelippe festgehalten
 - Dichtwirkung unabhängig von Anzugsmoment
 - weitgehend unempfindlich gegen zu starkes Anziehen einer Verschraubung

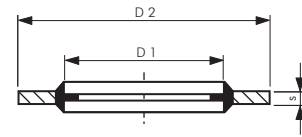

Typ	Gewinde	D1	D2	s
für zöllige Gewinde				
DR 18 HD	G 1/8"	10,4	15,9	2,0
DR 14 HD	G 1/4"	13,7	20,6	2,0
DR 38 HD	G 3/8"	17,3	23,8	2,0
DR 12 HD	G 1/2"	21,5	28,6	2,0
DR 34 HD	G 3/4"	27,1	34,9	2,5
DR 10 HD	G 1"	33,9	42,8	2,5
DR 114 HD	G 1 1/4"	42,9	52,4	2,5
DR 112 HD	G 1 1/2"	48,4	58,6	2,5
DR 20 HD	G 2"	60,6	73,0	2,5

Typ	Gewinde	D1	D2	s
für metrische Gewinde				
DR M8 HD	M 8	8,7	14,0	1,0
DR M10 HD	M 10	10,4	15,9	2,0
DR M12 HD	M 12	12,7	18,0	1,5
DR M14 HD	M 14	14,7	22,0	1,5
DR M16 HD	M 16	16,7	24,0	1,5
DR M18 HD	M 18	18,7	26,0	1,5
DR M20 HD	M 20	20,7	28,0	1,5
DR M22 HD	M 22	22,7	30,0	2,0
DR M24 HD	M 24	24,7	32,0	2,0
DR M27 HD	M 27	27,1	34,9	2,0
DR M30 HD	M 30	30,8	38,0	2,0
DR M33 HD	M 33	33,9	42,8	2,5
DR M42 HD	M 42	42,9	52,4	2,5
DR M48 HD	M 48	48,4	58,6	2,5



Hydraulik-Dichtring-Sortimente

Info: Hydraulik-Dichtringe finden Sie auf Seite 912

Typ	Inhalt	Abmessungen
DRHD SORTI 145	140 Stück	8 Abmessungen von M 8 bis M 22
DRHD SORTI 120 Z	120 Stück	5 Abmessungen von G 1/4" bis G 3/4" und 4 Abmessungen, JIC-UNF 1/2", 9/16", 3/4", 7/8"



Profildichtringe aus NBR/Viton für Schneidringverschraubungen

DIN 3869

Typ NBR (-35°C bis max. +100°C)	Typ Viton (-15°C bis max. +200°C)	für Gewinde	D1	D2	s
metrisch					
DR M10 ED NBR	DR M10 ED V	M 10 x 1	11,9	8,4	1,0
DR M12 ED NBR	DR M12 ED V	M 12 x 1,5	14,4	9,8	1,5
DR M14 ED NBR	DR M14 ED V	M 14 x 1,5	16,5	11,6	1,5
DR M16 ED NBR	DR M16 ED V	M 16 x 1,5	18,9	13,8	1,5
DR M18 ED NBR	DR M18 ED V	M 18 x 1,5	20,9	15,7	1,5
DR M20 ED NBR	DR M20 ED V	M 20 x 1,5	22,9	17,8	1,5
DR M22 ED NBR	DR M22 ED V	M 22 x 1,5	24,3	19,6	1,5
DR M26 ED NBR	DR M26 ED V	M 26 x 1,5	29,2	23,9	1,5
DR M27 ED NBR	DR M27 ED V	M 27 x 2	29,2	23,9	1,5
DR M33 ED NBR	DR M33 ED V	M 33 x 2	35,7	29,7	2,0
DR M42 ED NBR	DR M42 ED V	M 42 x 2	45,8	38,8	2,0
DR M48 ED NBR	DR M48 ED V	M 48 x 2	50,7	44,7	2,0
zöllig					
DR 18 ED NBR	DR 18 ED V	G 1/8"	11,9	8,4	1,0
DR 14 ED NBR	DR 14 ED V	G 1/4"	16,5	11,6	1,5
DR 38 ED NBR	DR 38 ED V	G 3/8"	18,9	14,7	1,5
DR 12 ED NBR	DR 12 ED V	G 1/2"	23,9	18,5	1,5
DR 34 ED NBR	DR 34 ED V	G 3/4"	29,2	23,9	1,5
DR 10 ED NBR	DR 10 ED V	G 1"	35,7	29,7	2,0
DR 114 ED NBR	DR 114 ED V	G 1 1/4"	45,8	38,8	2,0
DR 112 ED NBR	DR 112 ED V	G 1 1/2"	50,7	44,7	2,0

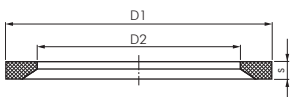

ORFS-O-Ringe

Typ NBR	passend für ORFS	Abmessungen
OR ORFS 04	UNF 9/16"-18	7,66 x 1,78
OR ORFS 06	UN 11/16"-16	9,25 x 1,78
OR ORFS 08	UN 13/16"-16	12,42 x 1,78
OR ORFS 10	UNS 1"-14	15,60 x 1,78
OR ORFS 12	UN 1 3/16"-12	18,77 x 1,78
OR ORFS 16	UN 1 7/16"-12	23,52 x 1,78
OR ORFS 20	UN 1 11/16"-12	29,87 x 1,78
OR ORFS 24	UN 2"-12	37,82 x 1,78

