Polyurethan-Schläuche, innentoleriert

Vorteile:
- kleiner Biegeradius durch besondere Flexibilität
- sehr gute Kälteflexibilität und Rückstelleigenschaften
- knick- und abriebfest
- beständig gegen aliphatische Kohlenwasserstoffe und die meisten Schmierstoffe
- alterungsbeständig in Sauerstoff

Werkstoff: Polyester-Polyurethan
Temperaturbereich: –35°C bis +60°C
Shore-Härte: 52 D
Rollenlänge: 50 mtr.

Verwendbar mit:

CK-Schnell-verschraubungen	Kunststoff-verschraubungen	PK-Stecknippel
		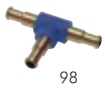
Seiten 80	92	98

Typ Meterware	Typ 100 mtr. Rolle[1]	Schlauch Ø außen x innen	min. Biege-radius	Betriebs-druck	Verfügbare Typen/Farben
PU 4x2 **	PU 4x2 ** -100 NEU	4 x 2	15	21 bar	● ● ○ ● ● ●
PU 4,3x3 **	PU 4,3x3 ** -100	4,3 x 3	15	12 bar	● ● ○ ● ● ●
PU 5x3 **	---	5 x 3	15	16 bar	● ● ○ ● ● ●
PU 6x4 **	PU 6x4 ** -100	6 x 4	20	14 bar	● ● ○ ● ● ●
PU 8x6 **	PU 8x6 ** -100	8 x 6	25	12 bar	● ● ○ ● ● ●
PU 10x8 **	PU 10x8 ** -100	10 x 8	45	8 bar	● ● ○ ● ● ●
PU 11,6x9 **	---	11,6 x 9	35	8 bar	● ● ○
PU 12x9 ** NEU	PU 12x9 ** -100 NEU	12 x 9	35	8 bar	● ● ○ ● ● ●

** Tragen Sie hier bitte die gewünschte Schlauchfarbe ein. [1] 1 Stück entspricht 100 mtr.

Tragen Sie bei Ihrer Bestellung hier bitte die gewünschte Farbe ein!

Bestellbeispiel: PU 4x2 **
Standardtyp

Bestellzusatz für Farbe:
- ● schwarz . . . . .SCHWARZ
- ● blau . . . . . .BLAU
- ○ natur . . . . . .NATUR
- ● gelb . . . . . .GELB
- ● rot . . . . . .ROT
- ● grün . . . . . .GRUN

Polyurethan-Schläuche, lebensmittelecht, außentoleriert

PUN-Schlauch aus Rohstoff mit Lebensmittelzulassung nach FDA 21 CFR 177.2600 und 178.2010, hydrolyse- und mikrobenbeständig
Werkstoff: Polyether-Polyurethan
Temperaturbereich: -35°C bis max. +60°C
Shore-Härte: 53 D (Typ PUN 12x8 ...: 48 D)
Rollenlänge: 50 mtr.

Verwendbar mit:

Steckanschlüsse Baureihe IQS/IQS...ES	K-Schnell-verschraubungen	Kunststoff-verschraubungen	PK-Stecknippel
Seiten 46	80	92	98

Typ transparent*	Typ blau transparent	Schlauch Ø außen x innen	min. Biege-radius	Betriebs-druck
PUN 4x2,5 LE	PUN 4x2,5 BLAU LE	4 x 2,5	12	17 bar
PUN 6x4 LE	PUN 6x4 BLAU LE	6 x 4	18	16 bar
PUN 8x5 LE	PUN 8x5 BLAU LE	8 x 5	25	17 bar
PUN 8x6 LE	PUN 8x6 BLAU LE	8 x 6	28	12 bar
PUN 10x6,5 LE	PUN 10x6,5 BLAU LE	10 x 6,5	40	16 bar
PUN 10x8 LE	---	10 x 8	55	10 bar
PUN 12x8 LE	PUN 12x8 BLAU LE	12 x 8	50	10 bar

* Standardfarbe, bitte bevorzugt verwenden

Schrumpfschlauch, Schrumpfverhältnis 2:1, flammwidrig

Werkstoff: Polyolefin, schwarz, flammwidrig nach UL 224
Temperaturbereich: -55°C bis max. +125°C
Schrumpftemperatur: min. 90°C

Vorteile:
- Lieferung in praktischer Spenderbox
- flammwidrig nach UL 224

Typ	Innen-Ø ungeschrumpft	Menge
SCHRUMPF 1,2	1,2	20 mtr. Box
SCHRUMPF 1,6	1,6	20 mtr. Box
SCHRUMPF 2,4	2,4	15 mtr. Box
SCHRUMPF 3,2	3,2	12 mtr. Box
SCHRUMPF 4,8	4,8	10 mtr. Box
SCHRUMPF 6,4	6,4	10 mtr. Box
SCHRUMPF 9,5	9,5	5 mtr. Box
SCHRUMPF 12,7	12,7	5 mtr. Box
SCHRUMPF 15,9	15,9	5 mtr. Box
SCHRUMPF 19,1	19,1	3 mtr. Box
SCHRUMPF 25,4	25,4	3 mtr. Box

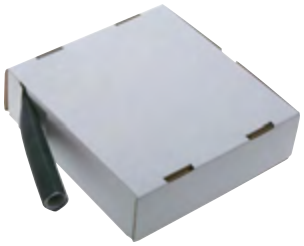

Alle Angaben verstehen sich als unverbindliche Richtwerte! Für nicht schriftlich bestätigte Datenauswahl übernehmen wir keine Haftung. Druckangaben beziehen sich, soweit nicht anders angegeben, auf Flüssigkeiten der Gruppe II bei +20°C.